

DOCUMENTO CONTROLADO ELETRONICAMENTE.
 NÃO NECESSITA DE ASSINATURA NO CAMPO APROVADO.
 CÓPIA NÃO CONTROLADA QUANDO IMPRESSA.

| | | | | |
|------|----------|--------------------------|-----------|----------|
| 01 | 15/08/01 | ALTERAÇÃO NOS CODIGOS | LEAL | VALTER |
| 02 | 08/01/02 | INCLUSÃO DE NOVO PRODUTO | FERNANDO | VALTER |
| REV. | DATA | ALTERAÇÃO | ELABORADO | APROVADO |

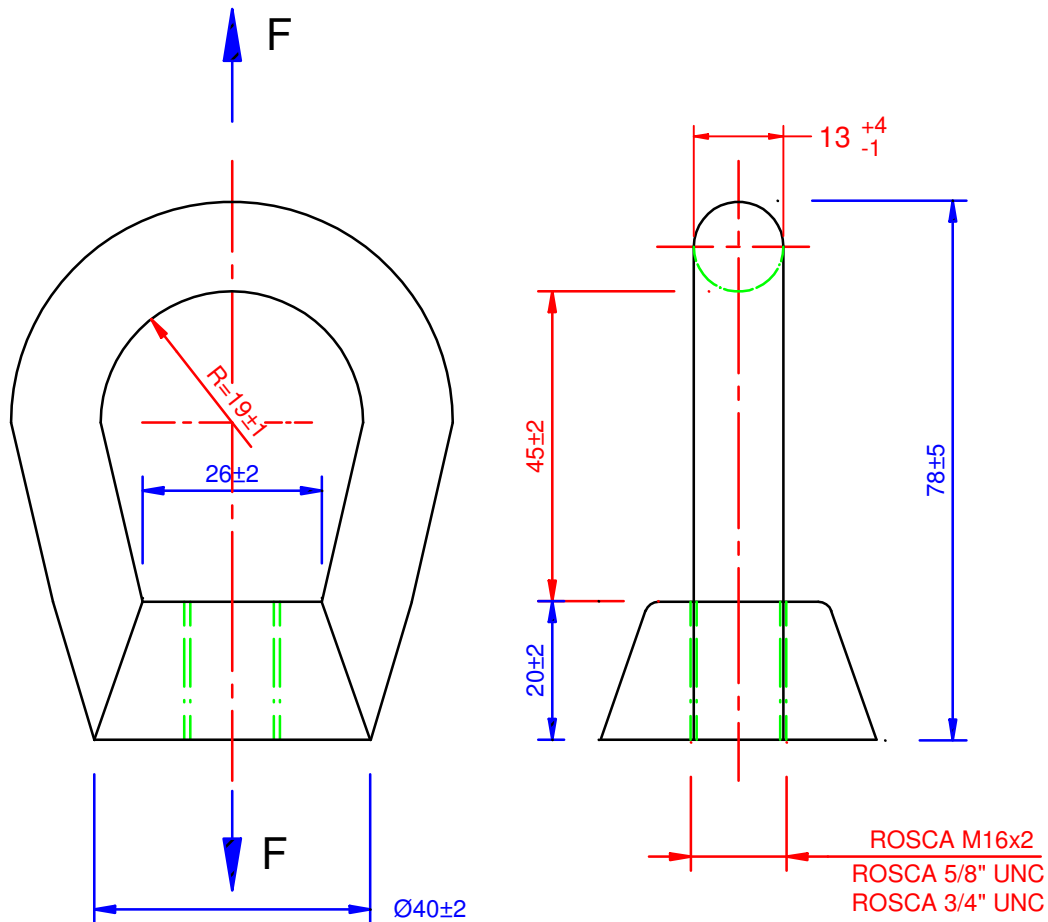

PEQUENAS VARIACOES DE FORMA NAS PARTES
 NÃO COTADAS SÃO ADMISSIVEIS, DESDE QUE
 MANTIDAS AS CARACTERISTICAS MECANICAS

| ROSCA | CODIGO DO PRODUTO |
|---------|-------------------|
| 5/8"UNC | 73102501 03 |
| M16x2 | 73102502 03 |
| 3/4"UNC | 73102510 03 |

-ACABAMENTO : ZINCADO POR IMERSAO A QUENTE NBR. 6323

-CARGA DE RUPTURA MINIMA : F=50kN

| | | | | |
|---|------|--|---|---|
| 01 | 03 | PO POE | NF-40 | - |
| ITEM | QTDE | DENOMINAÇÃO | MATERIAL | CÓDIGO |
|  | | FONE: 55 (19) 3522-7701 FAX: 55 (19) 3522-7704 RIO CLARO - SP - BRASIL www.fischerweb.com.br | ESCALA: S / E PESO (kg): 0,260 | DESENHADO: CARLOS DATA: 17/07/97 VERIFICADO: VALTER DATA: 08/01/02 APROVADO: DATA: 08/01/02 |
| DENOMINAÇÃO: | | | RUPTURA (kN): | CÓDIGO DO DESENHO: |
| PORCA OLHAL ELIPTICA (POE-F) | | | 50 | 73102501 |